Международный турнир по художественной гимнастике в индивидуальной программе FIG и Всероссийский турнир по групповым упражнениям MARINA CUP

International individual Tournament FIG National groups Tournament rhythmic gymnastics MARINA CUP

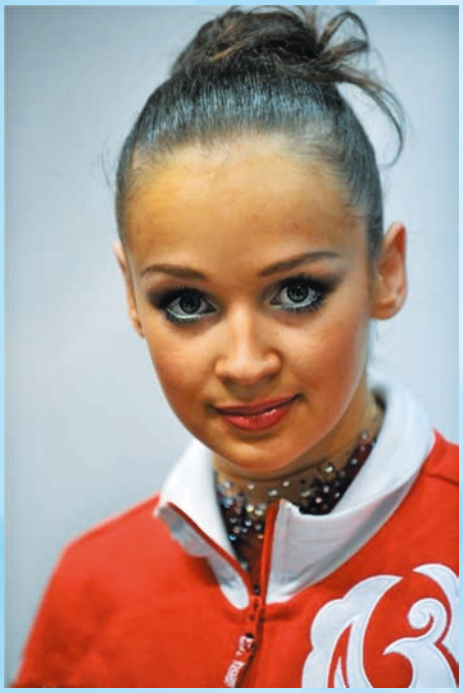

RUSSIA, IVANOVO
18 – 22th of April, 2013

Mayor of Ivanovo city welcomes participants of the International Tournament
Вячеслав Сверчков
«MARINA CUP»

От имени всех жителей города Иванова рад приветствовать вас на гостеприимной земле.

Мы гордимся нашими спортивными традициями, замечательными чемпионами и всегда рады, когда открываются новые таланты, зажигаются новые звезды спорта.

Я уверен, что эти соревнования станут настоящим праздником грации, молодости и красоты.

Пусть ивановский турнир позволит вам проявить все свое мастерство, обрести новых друзей и сделать еще один шаг к будущим победам.

On behalf of all residents of the Ivanovo city welcomes you in the hospitable land.

We are proud of our sporting traditions, great champions and always happy when opening new talents, new lighted sports stars.

I am sure that this competition will be a real celebration of grace, beauty and youth.

Let Ivanovo tournament will allow you to show all his skills, make new friends and take one more step to future victories.

Вячеслав Сверчков

Организаторы турнира:

Правительство Ивановской области
Администрация города Иваново
Департамент спорта и туризма Ивановской области
Комитет по Физической культуре и спорту Администрации города Иваново
Ивановская городская федерация художественной гимнастики
ДЮСШ №9
Некоммерческое партнерство «СК «СКАНЕР»
Ирина Чернышкова
Марина Шпехт
При поддержке партии Единая Россия

Друзья!

В каждом из нас живёт частица красоты этого необыкновенного вида спорта – художественной гимнастики. Я хочу пожелать всем участницам выступать ярко, артистично, проявить индивидуальность, раскрыться в каждом упражнении. Не важно место, которое Вы займёте, важно то удовольствие, которое получите сами и которое подарите зрителям.

Ваша Марина

Dear friends!

Each of us is a particle of the beauty of this unusual sport - rhythmic gymnastics. I wish all participants to speak clearly, artistically, to show individuality, to open yourself in each exercise. No matter the place that you will take, important the pleasure that you received and will bring to the audience.

Marina.

Участники соревнований
Иностранные делегации

Израиль	ISR	
Новая Зеландия	NZL	
Казахстан	KAZ	
Куба	CUB	
Латвия	LVA	
Узбекистан	UZB	
Малайзия	MAS	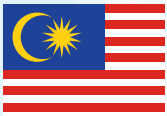
Молдова	MDA	
Польша	POL	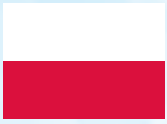
Португалия	PRT	
Россия	RUS	
Украина	UKR	
Чехия	CZE	
Черногория	MNE	
Кипр	CYP	

Города Российской федерации

Иваново		Орехово-Зуево	
Аксай		Санкт - Петербург	
Дмитров		Липецк	
Тверь		Волгоград	
Пушкино		Мурманск	
Москва		Киров	
Калуга		Ярославль	
Белгород		Челябинск	
Рязань		Жуковский	
Красноярск		Ступино	
Краснодар		Каменск - Уральский	
Владимир		Воронеж	
Иркутск		Орел	
Екатеринбург		Томск	
Новосибирск	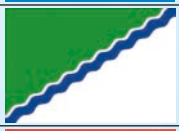	Щелково	
Самара		Северск	
Тула		Уссурийск	

ПРОГРАММА СОРЕВНОВАНИЙ
18 апреля

- Приезд участников соревнований.
- Размещение иностранных делегаций в гостинице «Турист», ул. Набережная, д. 9, тел: +7 (4932) 37-65-19.
- Размещение российских команд в гостинице «Сосновый бор» ул. Любимова, д. 3 тел: +7 (4932) 53-05-76
- Мандатная комиссия для Российских делегаций – с 9 до 15 часов (Спорткомплекс).
- Опробование для Российских делегаций – с 9 до 15 часов.
- Опробование для иностранных делегаций – с 15 до 19 часов.

20:00 Гостиница «Турист». Конференц-зал.
Торжественная церемония приема делегаций.
Жеребьёвка участниц.

Programme of the competition the 18th of April.

- Arrival of the participants of the competition.
- Accommodation the allocation of foreign delegations hotel «Tourist» Naberegnaya street, 9
- Accommodation of the Russian delegations hotel «Sosnoviy Bor» Lyubimova street, 3
- Mandatory Commission for the Russian Delegations (9:00-15:00) in the sport hall
- Training of Russian delegations (9:00-15:00)
- Training of international delegations (15:00-19:00)

20:00 Hotel «Tourist» conference hall
The Solemn ceremony of the reception of the delegations
The draw of the delegations

19 апреля – 1 день соревнований.

Начало соревнований в 10 часов.
индивидуальная программа:
10:00 2003 г.р. и моложе. 1 поток Упражнение без предмета. Предмет на выбор.
10:30 2003 г.р. и моложе. 2 поток Упражнение без предмета.Предмет на выбор.
11:00 2002 г.р. Упражнение без предмета. Предмет на выбор
11:45 – 12:00 кофе – пауза
12:00 2001 г.р. Iпоток Упражнение без предмета. Предмет на выбор
12:35 2001 г.р. IIпоток Упражнение без предмета. Предмет на выбор
13:10 – 13:25 кофе-пауза
13:25 2000 г.р. (КМС) Обруч. Мяч
14:00 1999 г.р. (КМС) Iпоток Обруч. Мяч
14:35 1999 г.р. (КМС) IIпоток Обруч. Мяч
15:10 1998 г.р.(КМС) Обруч. Мяч
15:45 – 16:00 Кофе – пауза
16:00 Торжественное открытие соревнований
16:45 – 17:30 Перерыв, обед судей
17:30 1997 г.р. и ст. (МС) Iпоток Обруч. Мяч
18:10 1997 г.р. и ст. (МС) IIпоток Обруч. Мяч
18:45 – 19:00 Кофе – пауза
Групповые упражнения:
19:00 I юн.разряд Упражнение без предмета. Предмет на выбор
19:30 IIIразряд Упражнение без предмета
19:45 IIразряд 1 вид программы на выбор
20:00 Iразряд 1 вид программы на выбор
20:15 КМС 5 обручей
20:30 Ужин для иностранных делегаций
21:30 Отъезд в гостиницу

The 19th of April

The First day of the competition Individual program:
10:00 2003 or younger. the 1st flow. Without apparatus + the 1st apparatus (she likes)
10:30 2003 or younger. the 2nd flow. Without apparatus + the 1st apparatus (she likes)
11:00 2002 without apparatus + the 1st apparatus (she likes)
11:45 – 12:00 coffee – break
12:00 2001 the 1st flow without apparatus + the 1st apparatus (she likes)
12:35 2001 the 2nd flow without apparatus + the 1st apparatus (she likes)
13:10 – 13:25 coffee – break
13:25 2000 juniors Hoop. Ball
14:00 1999 juniors the 1st flow Hoop. Ball
14:35 1999 juniors the 2nd flow Hoop. Ball
15:10 1998 juniors Hoop. Ball
15:45 – 16:00 coffee – break
16:00 The Official Opening of the competition
16:45 – 17:30 break
17:30 Seniors the 1st flow Hoop. Ball
18:10 Seniors the 2nd flow Hoop. Ball
18:45 – 19:00 coffee – break
Groups program:
19:00 2005 or younger without apparatus + apparatus
19:30 2004-2003 without apparatus
19:45 2003-2002 the 1st apparatus
20:00 2002-2001 the 1st apparatus
20:15 Juniors 5 hoops
20:30 Dinner of international delegations
21:30 the departure to the hotel

20 апреля – 2 день соревнований.

Начало соревнований в 9 часов.
Индивидуальная программа
9:00 2002 г.р. 1предмет на выбор
9:25 2001 г.р. 1предмет на выбор
10:00 2000г.р. (КМС) Булавы. Лента
10:45 1999 г.р.(КМС) 1 поток.Булавы. Лента
11:20 1999 г.р.(КМС) 2 поток.Булавы.Лента
11:50 1998 г.р.(КМС) Булавы.Лента
12:30 – 12:45 кофе -пауза
12:45 1997 г.р.(МС) 1 поток.Булавы.Лента
13:30 1997 г.р.(МС) 2 поток.Булавы.Лента
14:15 – 15:00 Перерыв, обед судей
Групповые упражнения
15:00 III разряд Предмет на выбор
15:15 II разряд 2 вид программы на выбор
15:30 Iразряд 2вид программы на выбор
15:40 КМС 5 пар булав
15:40 – 16:15 Кофе – пауза
Финальные соревнования
16:15 Программа (КМС) Обруч. Мяч. Булавы. Лента
17:10 Программа (МС) Обруч. Мяч. Булавы. Лента
18:00 Парад закрытия соревнований
19:00 Отъезд участников на банкет

The 20th of April

Second day of the competition
Individual program:
9:00 2002 the 1st apparatus (she likes)
9:25 2001 the 1st apparatus (she likes)
10:00 2000 juniors clubs. ribbon
10:45 1999 juniors the 1st flow clubs
11:25 1999 juniors the 2nd flow clubs
11:50 1998 juniors. Clubs. ribbon
12:30 – 12:45 coffee – break
12:45 Seniors the 1st flow clubs. ribbon
13:30 Seniors the 2nd flow clubs. ribbon
14:15 – 15:00 Break
Groups program:
15:00 2005 or younger apparatus
15:15 2004-2003 the 2nd apparatus
15:30 2002-2001 the 2nd apparatus
15:40 Junior 10 clubs
15:40 – 16:15 coffee – break
Final competition:
16:15 uniors Hoop. Ball. Clubs. Ribbon
17:10 Seniors Hoop. Ball. Clubs. Ribbon
18:00 Awarding of Winners
Official Closing of the Competition
19:00 Banquet

The 21st of April

Tourist program
8:30 Departure to the sports hall from the Hotel «Tourist»
10:00 Departure to the Suzdal city
The Excursion in the city
Banquet in restaurant
Visit to spa-salon

The 22nd of April

Departure in Moscow

MARINA CUP